

# JORDBRUGETS UDDANNELSESCENTER ÅRHUS

Samlet resultat for alle uddannelsesretninger/virksomheder  
2. kvartal 2017



Virksomhedstilfredshedsundersøgelser

## **Indholdsfortegnelse**

Baggrundsspørgsmål .....	.....
Elevs præstation.....	.....
Samarbejde.....	.....
Information og vejledning .....	.....
Generel vurdering/Samlet tilfredshed .....	.....

## Baggrundsspørgsmål

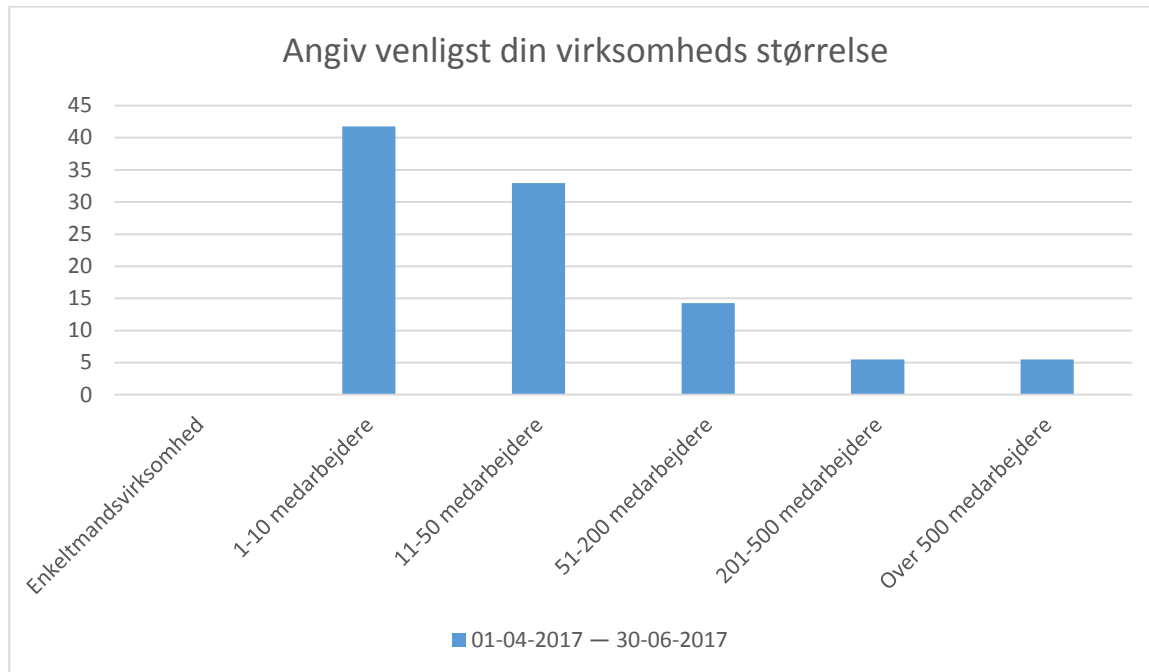

<b>Svarmulighed</b>	<b>01-04-2017 — 30-06-2017: Antal</b>	<b>01-04-2017 — 30-06-2017: Andel (%)</b>
<i>Enkeltmandsvirksomhed</i>	0	0
<i>1-10 medarbejdere</i>	38	41
<i>11-50 medarbejdere</i>	30	32
<i>51-200 medarbejdere</i>	13	14
<i>201-500 medarbejdere</i>	5	5
<i>Over 500 medarbejdere</i>	5	5
<b>Total</b>	<b>91</b>	<b>-</b>
<i>Intet svar</i>	0	0

Hvor tit er virksomheden i kontakt med Jordbrugets UddannelsesCenter i forbindelse med elevens/elevernes uddannelse i praktikperioden (telefonisk, via mail eller personligt)?

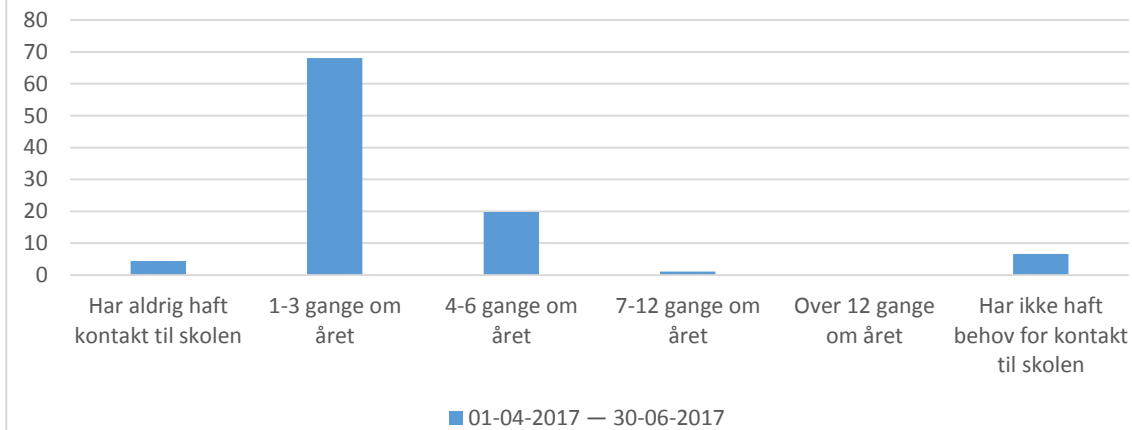

**Svarmulighed**

**01-04-2017 — 30-06-2017: 01-04-2017 — 30-06-2017: Andel (%)**

Svarmulighed	01-04-2017 — 30-06-2017: Antal	01-04-2017 — 30-06-2017: Andel (%)
Har aldrig haft kontakt til skolen	4	4
1-3 gange om året	62	68
4-6 gange om året	18	19
7-12 gange om året	1	1
Over 12 gange om året	0	0
Har ikke haft behov for kontakt til skolen	6	6
<b>Total</b>	<b>91</b>	<b>-</b>
Intet svar	0	0

## Elevers præstation

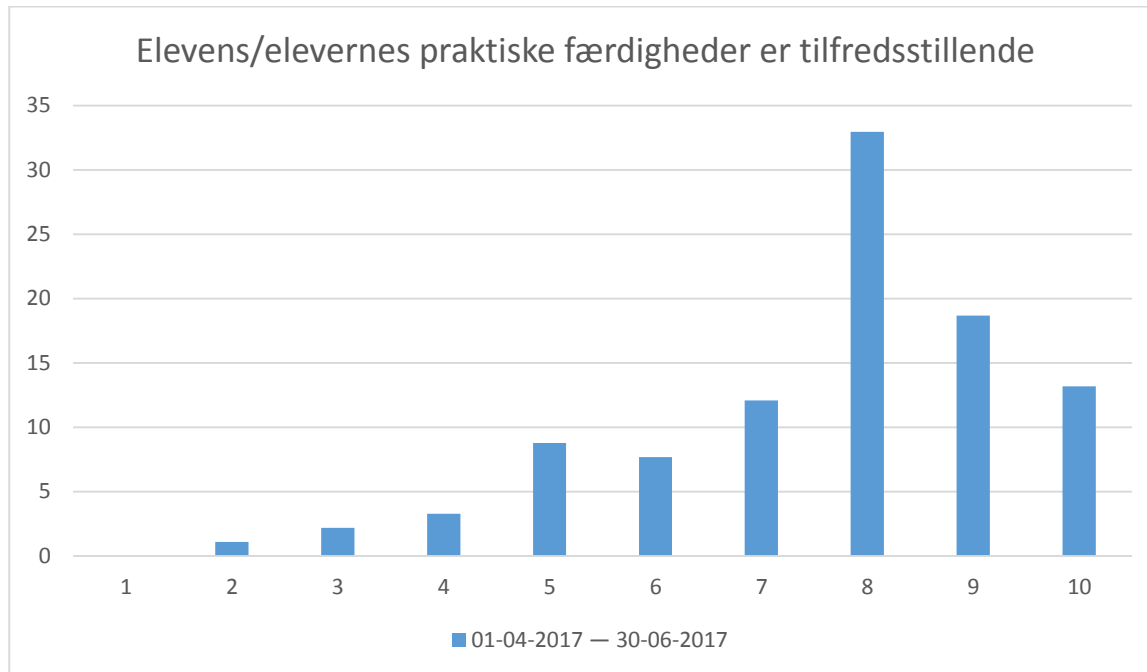

<b>Svarmulighed</b>	<b>01-04-2017 — 30-06-2017: Antal</b>	<b>01-04-2017 — 30-06-2017: Andel (%)</b>
1	0	0
2	1	1
3	2	2
4	3	3
5	8	8
6	7	7
7	11	12
8	30	32
9	17	18
10	12	13
<b>Total</b>	<b>91</b>	<b>-</b>
<i>Intet svar</i>	0	0

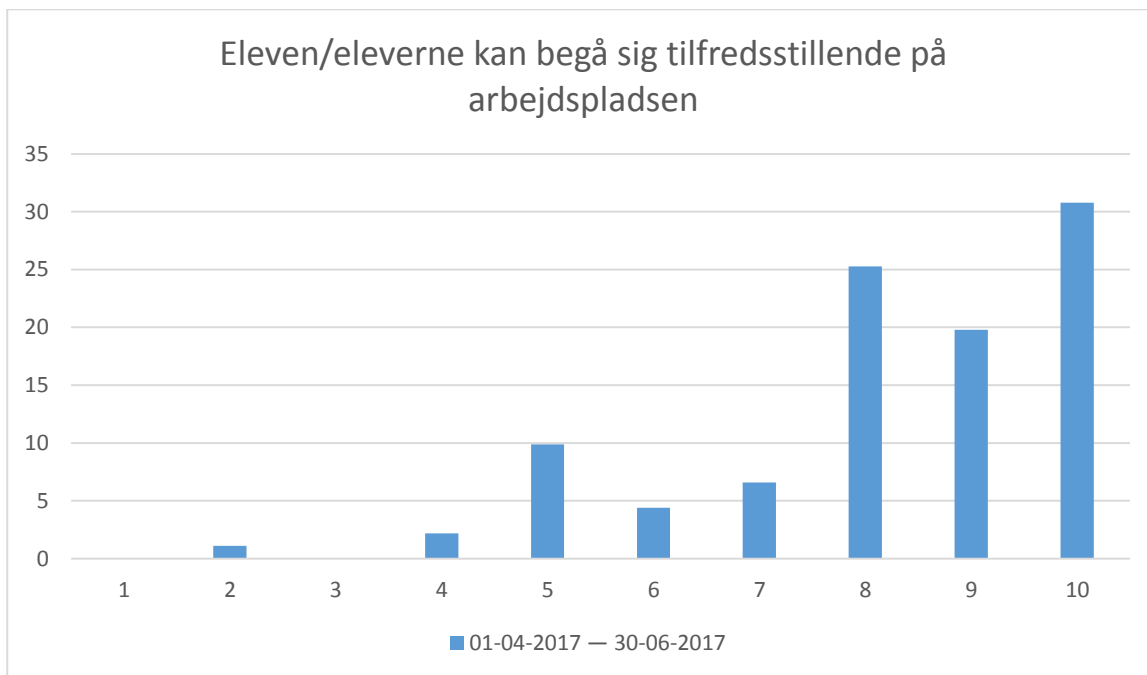

<i>Svarmulighed</i>	01-04-2017 — 30-06-2017: Antal	01-04-2017 — 30-06-2017: Andel (%)
1	0	0
2	1	1
3	0	0
4	2	2
5	9	9
6	4	4
7	6	6
8	23	25
9	18	19
10	28	30
<i>Total</i>	91	-
<i>Intet svar</i>	0	0

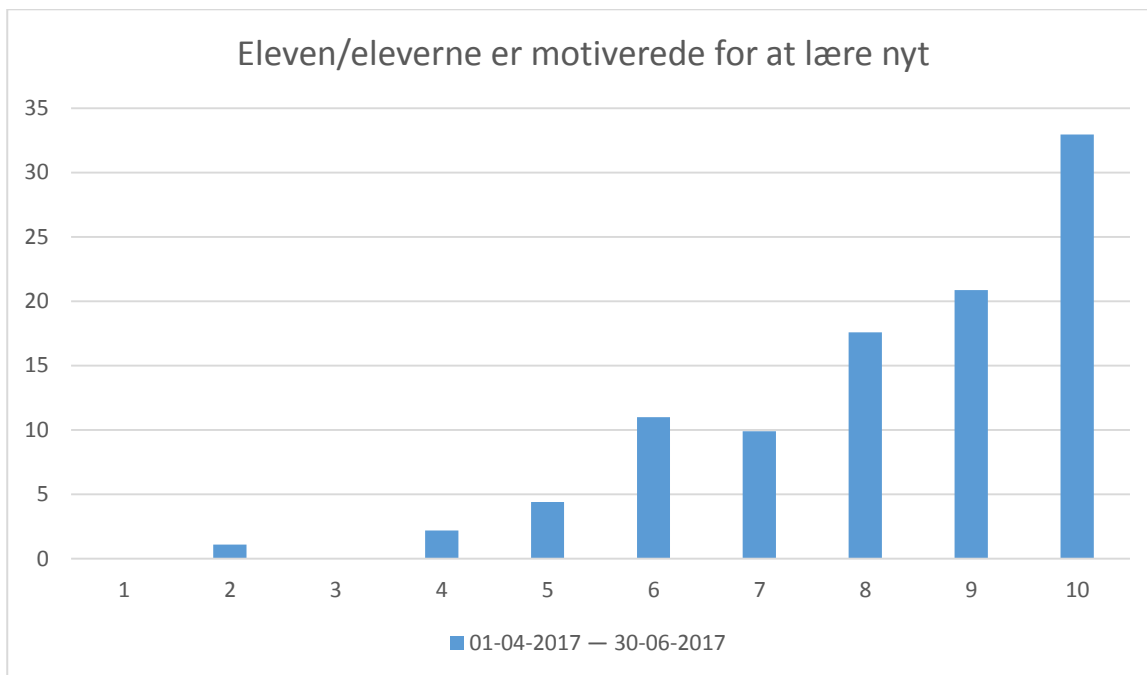

<b>Svarmulighed</b>	<b>01-04-2017 — 30-06-2017: Antal</b>	<b>01-04-2017 — 30-06-2017: Andel (%)</b>
1	0	0
2	1	1
3	0	0
4	2	2
5	4	4
6	10	10
7	9	9
8	16	17
9	19	20
10	30	32
<b>Total</b>	<b>91</b>	<b>-</b>
<b>Intet svar</b>	<b>0</b>	<b>0</b>

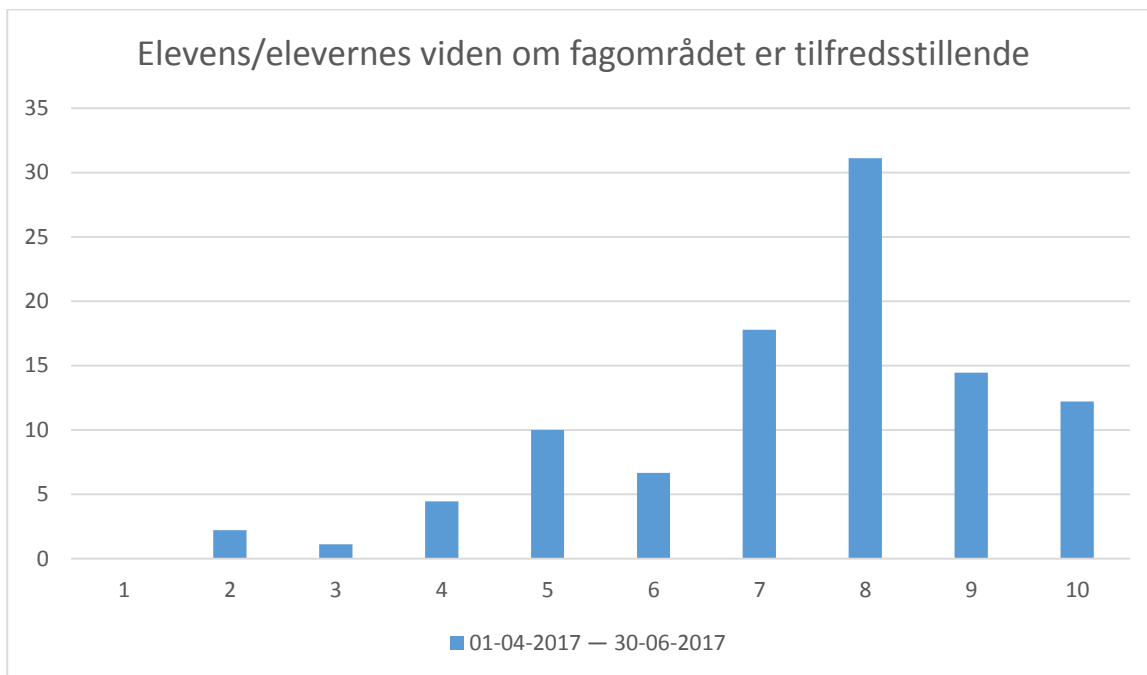

<i>Svarmulighed</i>	01-04-2017 — 30-06-2017: Antal	01-04-2017 — 30-06-2017: Andel (%)
1	0	0
2	2	2
3	1	1
4	4	4
5	9	10
6	6	6
7	16	17
8	28	31
9	13	14
10	11	12
<i>Total</i>	90	-
<i>Intet svar</i>	1	1



## Samarbejde



<b>Svarmulighed</b>	<b>01-04-2017 — 30-06-2017: Antal</b>	<b>01-04-2017 — 30-06-2017: Andel (%)</b>
1	6	7
2	3	3
3	2	2
4	8	9
5	11	13
6	12	14
7	9	10
8	14	16
9	10	12
10	8	9
<b>Total</b>	<b>83</b>	<b>-</b>
<i>Intet svar</i>	8	9

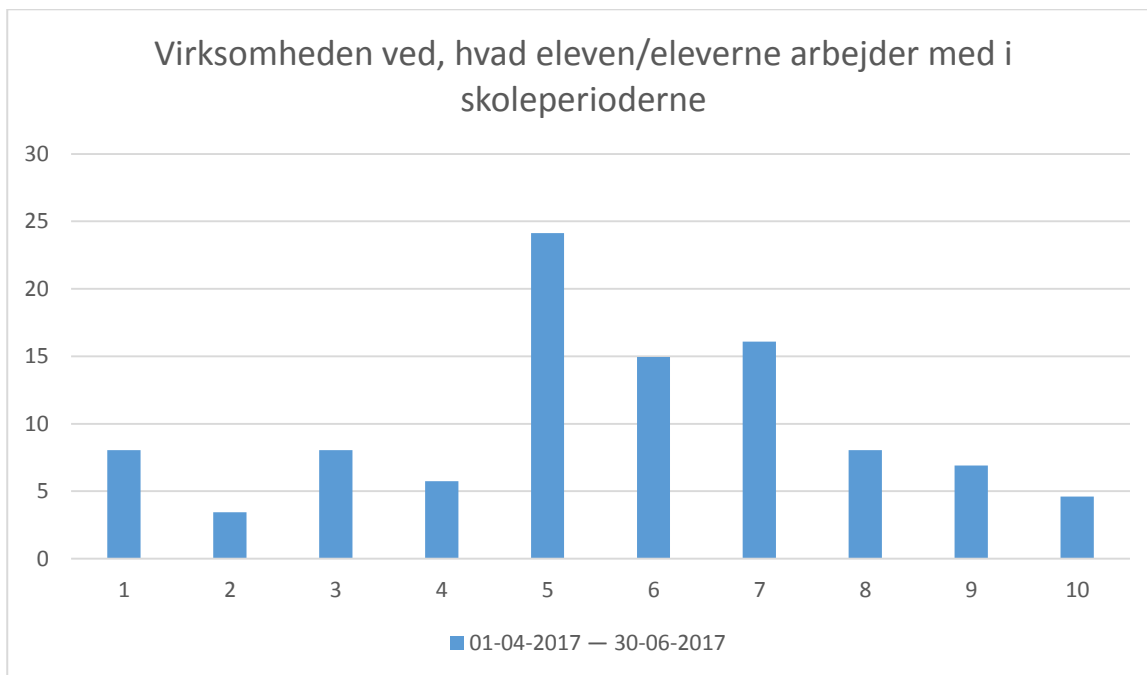

<i>Svarmulighed</i>	01-04-2017 — 30-06-2017: Antal	01-04-2017 — 30-06-2017: Andel (%)
1	7	8
2	3	3
3	7	8
4	5	5
5	21	24
6	13	14
7	14	16
8	7	8
9	6	6
10	4	4
<i>Total</i>	87	-
<i>Intet svar</i>	4	4

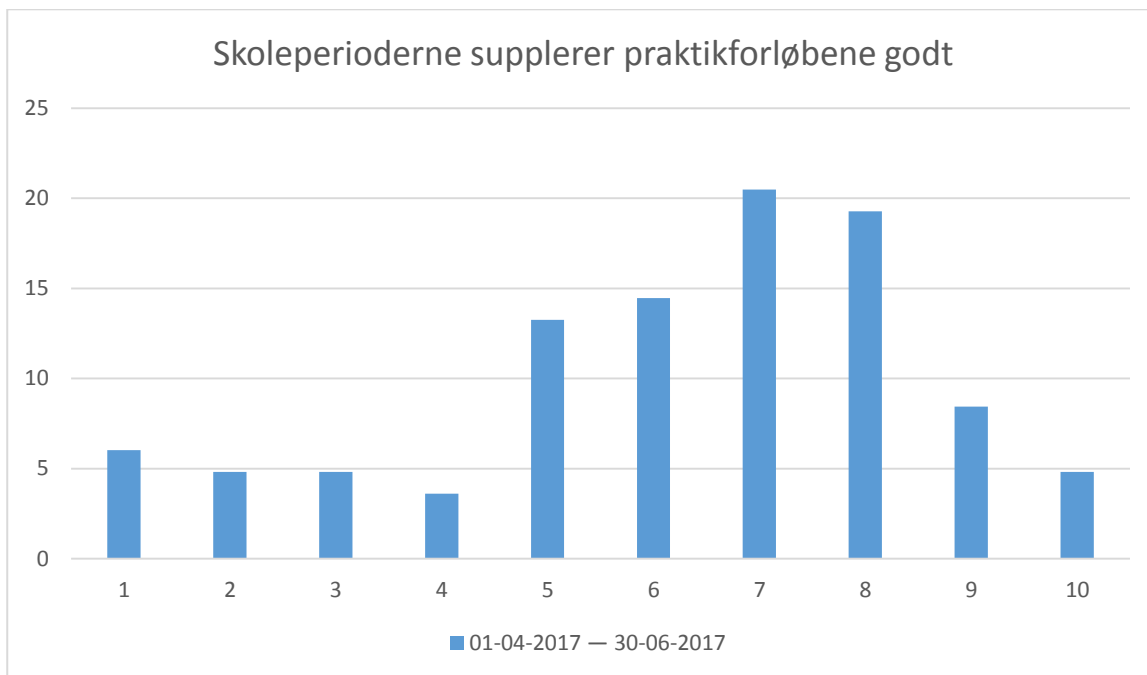

<b>Svarmulighed</b>	<b>01-04-2017 — 30-06-2017: Antal</b>	<b>01-04-2017 — 30-06-2017: Andel (%)</b>
1	5	6
2	4	4
3	4	4
4	3	3
5	11	13
6	12	14
7	17	20
8	16	19
9	7	8
10	4	4
<b>Total</b>	<b>83</b>	<b>-</b>
<b>Intet svar</b>	<b>8</b>	<b>9</b>

## Information og vejledning

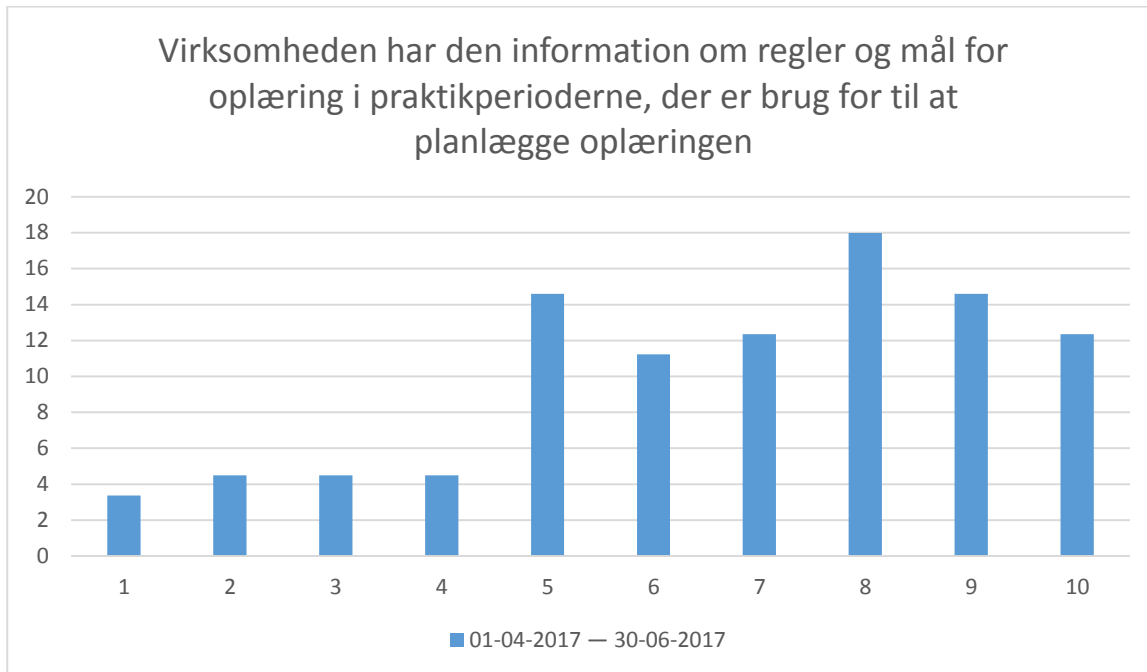

<b>Svarmulighed</b>	<b>01-04-2017 — 30-06-2017: Antal</b>	<b>01-04-2017 — 30-06-2017: Andel (%)</b>
1	3	3
2	4	4
3	4	4
4	4	4
5	13	14
6	10	11
7	11	12
8	16	17
9	13	14
10	11	12
<b>Total</b>	<b>89</b>	<b>-</b>
<i>Intet svar</i>	2	2

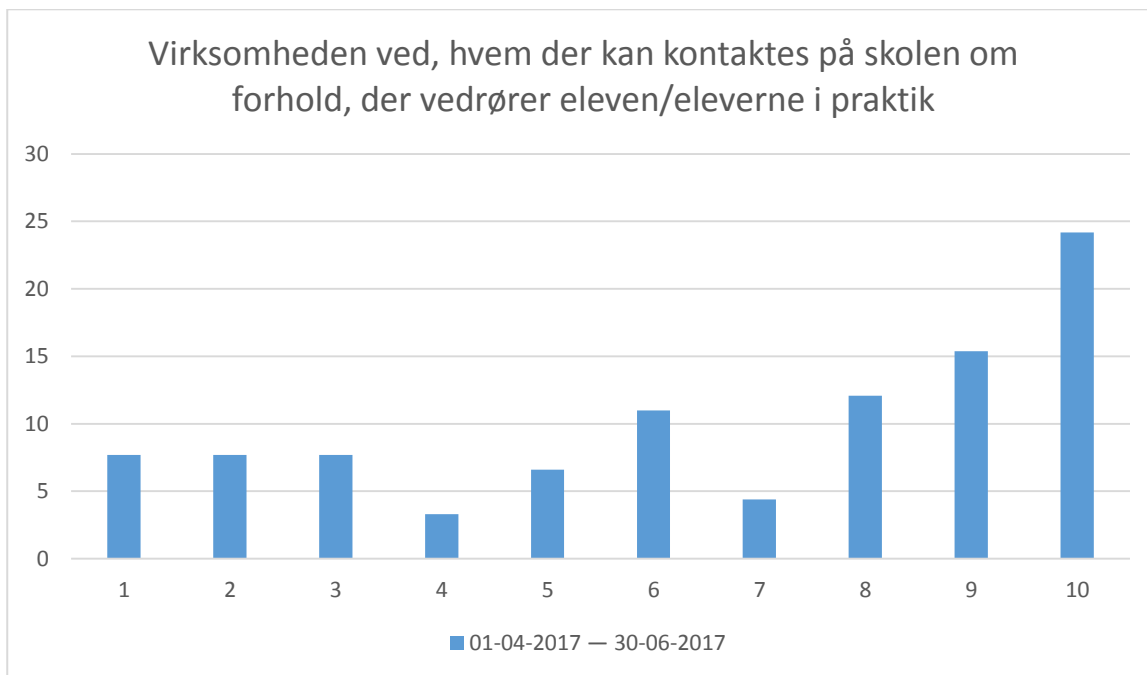

<b>Svarmulighed</b>	<b>01-04-2017 — 30-06-2017: Antal</b>	<b>01-04-2017 — 30-06-2017: Andel (%)</b>
1	7	7
2	7	7
3	7	7
4	3	3
5	6	6
6	10	10
7	4	4
8	11	12
9	14	15
10	22	24
<b>Total</b>	<b>91</b>	<b>-</b>
<i>Intet svar</i>	0	0

Virksomheden har fået den hjælp, der var brug for i forbindelse med indgåelse af uddannelsesaftaler

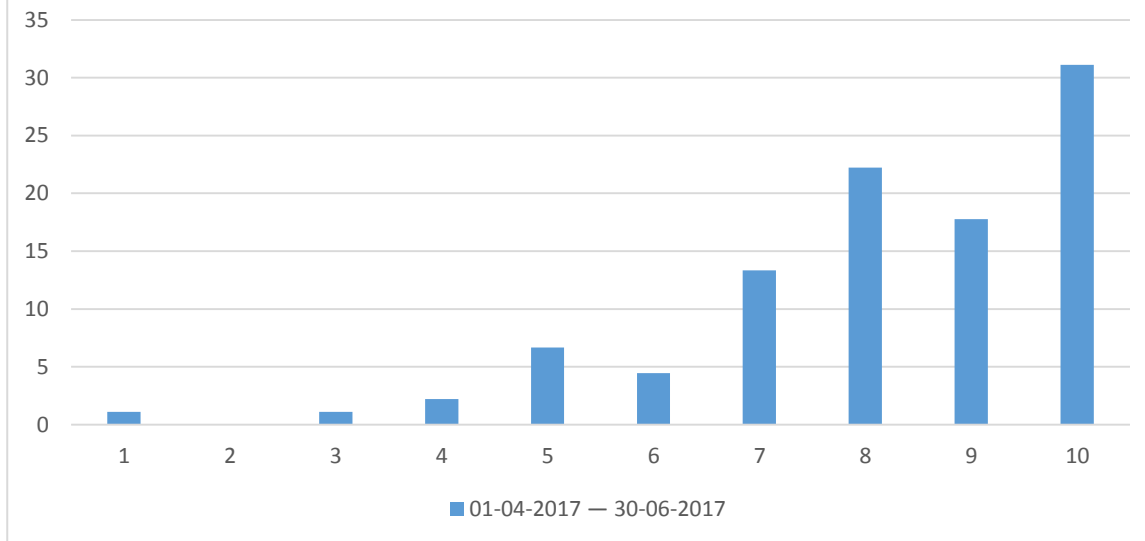

<i>Svarmulighed</i>	01-04-2017 — 30-06-2017: Antal	01-04-2017 — 30-06-2017: Andel (%)
1	1	1
2	0	0
3	1	1
4	2	2
5	6	6
6	4	4
7	12	13
8	20	22
9	16	17
10	28	31
<i>Total</i>	90	-
<i>Intet svar</i>	1	1

Virksomheden har den nødvendige information om eleven/eleverne i skoleperioderne (fravær, prøveresultater mv.)

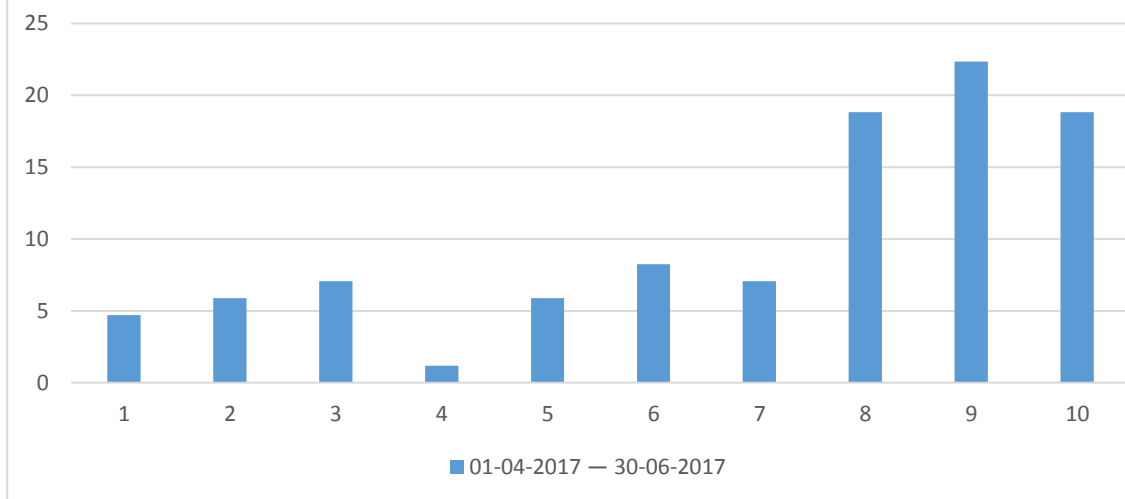

<i>Svarmulighed</i>	01-04-2017 — 30-06-2017: Antal	01-04-2017 — 30-06-2017: Andel (%)
1	4	4
2	5	5
3	6	7
4	1	1
5	5	5
6	7	8
7	6	7
8	16	18
9	19	22
10	16	18
<i>Total</i>	85	-
<i>Intet svar</i>	6	7

## Generel vurdering/samlet tilfredshed

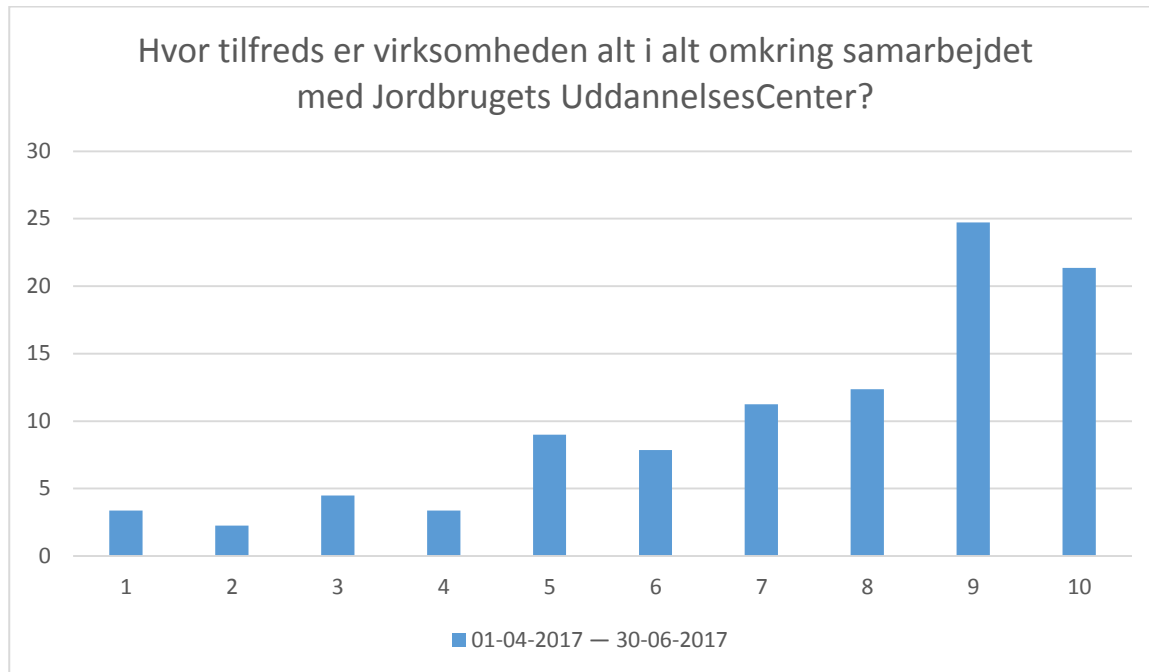

<b>Svarmulighed</b>	<b>01-04-2017 — 30-06-2017: Antal</b>	<b>01-04-2017 — 30-06-2017: Andel (%)</b>
1	3	3
2	2	2
3	4	4
4	3	3
5	8	8
6	7	7
7	10	11
8	11	12
9	22	24
10	19	21
<b>Total</b>	<b>89</b>	<b>-</b>
<i>Intet svar</i>	2	2



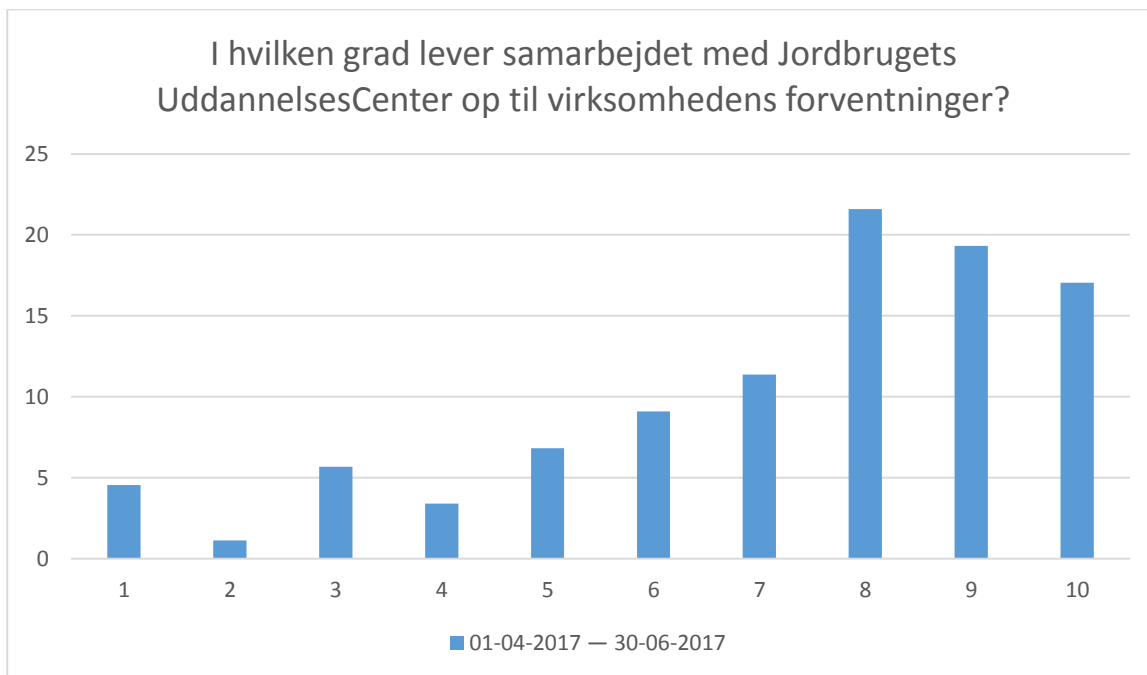

<i>Svarmulighed</i>	01-04-2017 — 30-06-2017: Antal	01-04-2017 — 30-06-2017: Andel (%)
1	4	4
2	1	1
3	5	5
4	3	3
5	6	6
6	8	9
7	10	11
8	19	21
9	17	19
10	15	17
<i>Total</i>	88	-
<i>Intet svar</i>	3	3